Algunas Referencias
AFRICA RICA
CRISIS HUMANITARIAS
PAISES EMPOBRECIDOS
CONFLICTOS

COOPERACION

2018

RUTAS MIGRATORIAS (EVOLUCION 2014 - 2018)

LA PELIGROSIDAD DE CRUZAR EL MEDITERRÁNEO

MUERTOS O DESAPARECIDOS

	2014	2015	2016	2017	2018
RUTA A ESPAÑA	59	102	128	224	217
RUTA A ITALIA	3.165	2.877	4.581	2.853	379
RUTA A GRECIA	59	102	128	224	217

TASA DE MUERTOS EN %

	2014	2015	2016	2017	2018
RUTA A ESPAÑA	ND	1,88	1,54	0,78	3,37
RUTA A ITALIA	1,83	1,84	2,46	2,00	2,78
RUTA A GRECIA	ND	1,88	1,54	0,78	3,37

Fallece **1** de cada **29** que lo intentan

Fallece **1** de cada **36** que lo intentan

Fallece **1** de cada **769** que lo intentan

equivale a 50

Los datos de 2018 son hasta el 2 de mayo.. Las intercepciones en Libia de 2018 son hasta 31 de marzo

Fuente: Missing Migrant Project de la OIM. EL PAÍS

LA LINEA DE LOS PMD AFRICANA (PAISES MENOS DESARROLLADOS)

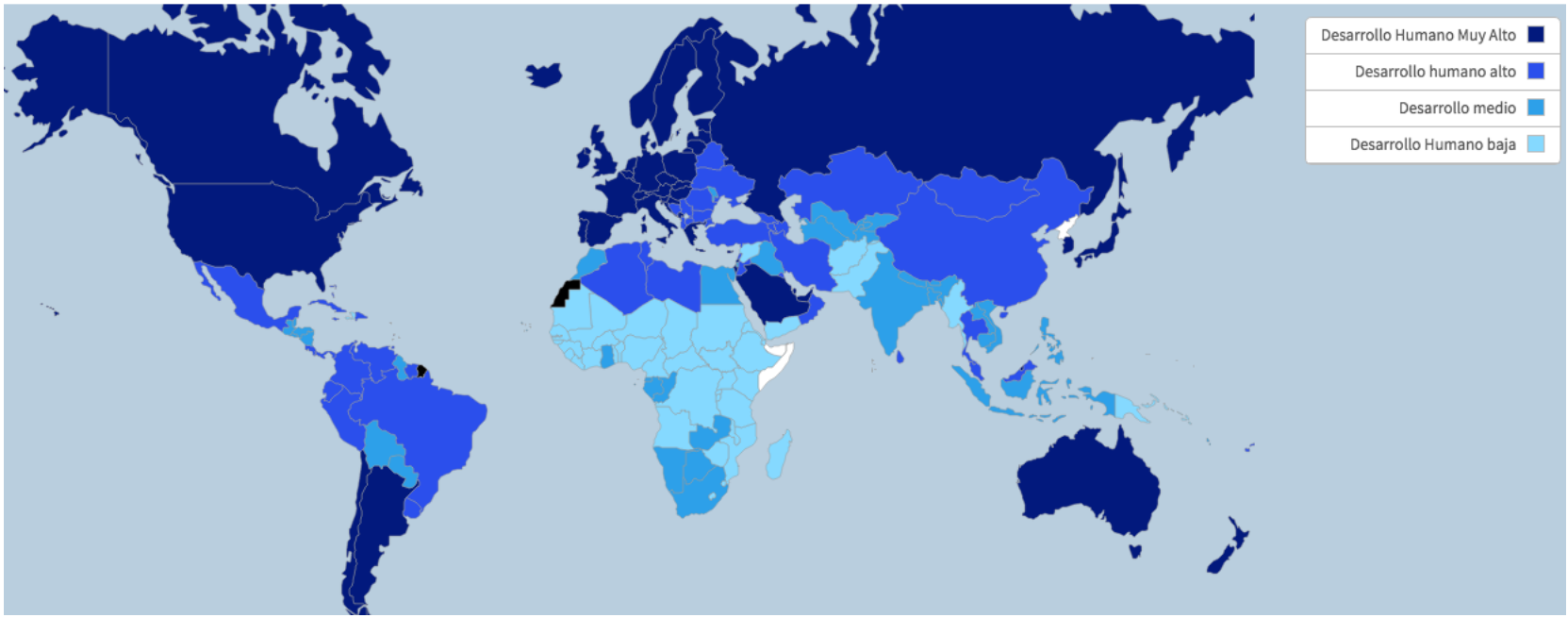

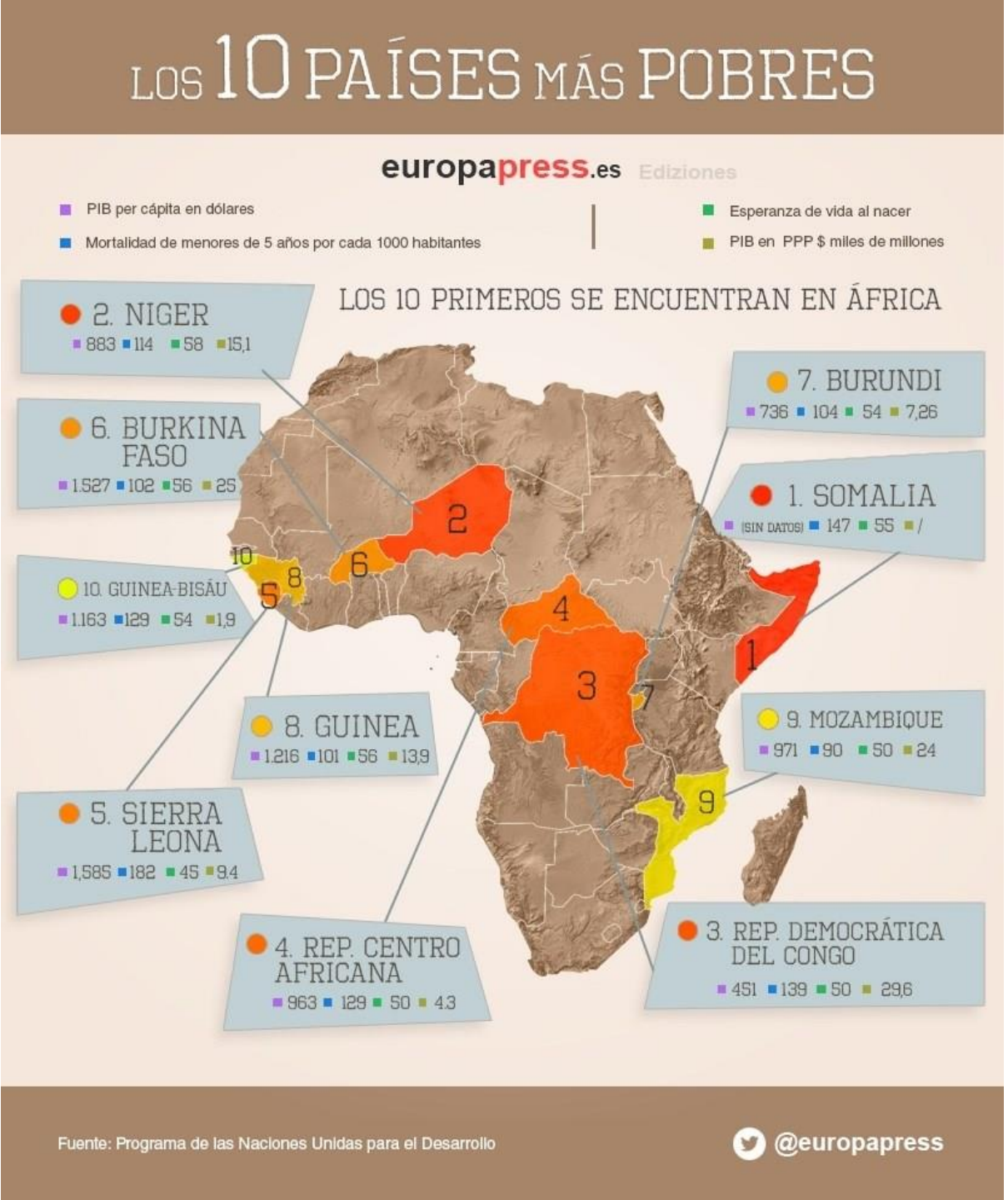

10 PAISES MAS EMPOBRECI-DOS PLANETA (2016)

CONFLICTOS EN 2014

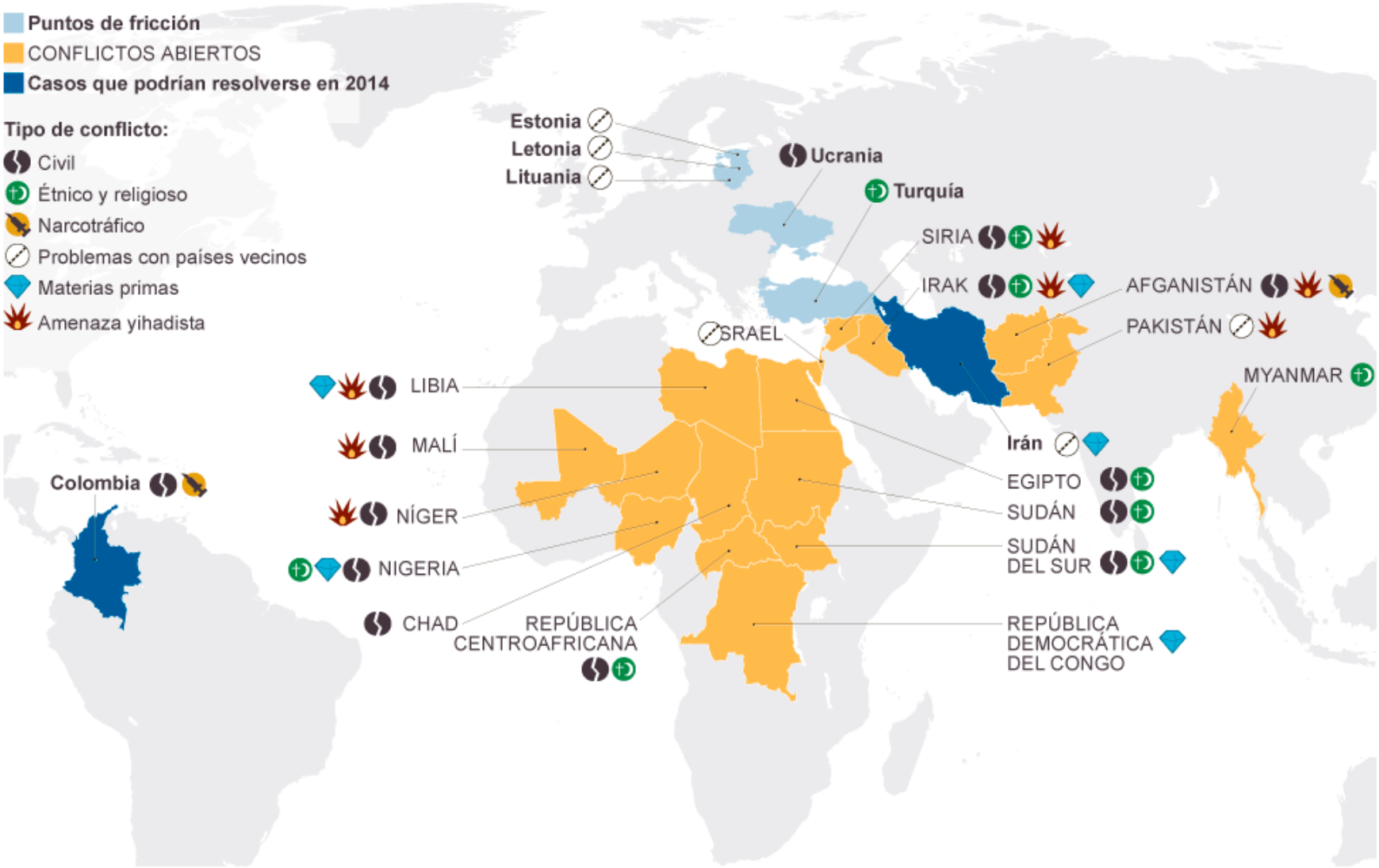

CRISIS HUMANITARIAS EN 2018

EMPOBRECIDOS SOBRE RIQUEZAS

- África cuenta con el 97% de las reservas mundiales de cobre; el 80% de las de coltán; el 60% de las de diamantes; el 57% de las de oro; el 50% de las de cobalto; el 49% de las de platino; el 41% de las de vanadio; el 32% de las de manganeso; el 23% de las de uranio y fosfatos; el 20% de las de hierro y cobre; y otras muchas materias primas.
- Este continente posee una importante riqueza en recursos energéticos: el 14% de las reservas mundiales de petróleo